

Amplasamentul studiat este situat in Municipiul Targu Jiu, Strada Panduri, Judetul Gorj, fiind format din 4 parcele de teren, cu nr. cadastrale 45187, 45188, 45189 si 45190.

Judetul Gorj se afla asezata in partea de sud-vest a tarii, in vecinatatea sudica a muntilor carpati Carpatii Meridionali, la poalele muntilor Parang.

Privind asezarea geografica in teritoriul administrativ al Judetului Gorj, Municipiul Targu Jiu este asezat in zona centrala a judetului.

SITUATIE EXISTENTA

Conform Planul Urbanistic General al Municipiului Targu Jiu, terenul este situat in extravilanul municipiului.

Folosinta si destinatia actuala : arabil.

POT existent pe amplasament : 0,00%

CUT existent pe amplasament : 0,00%

S. totala teren : 1215,00 mp

PUZ

MILCU OANA RALUCA
PLAN DE INCADRARE IN ZONA

1

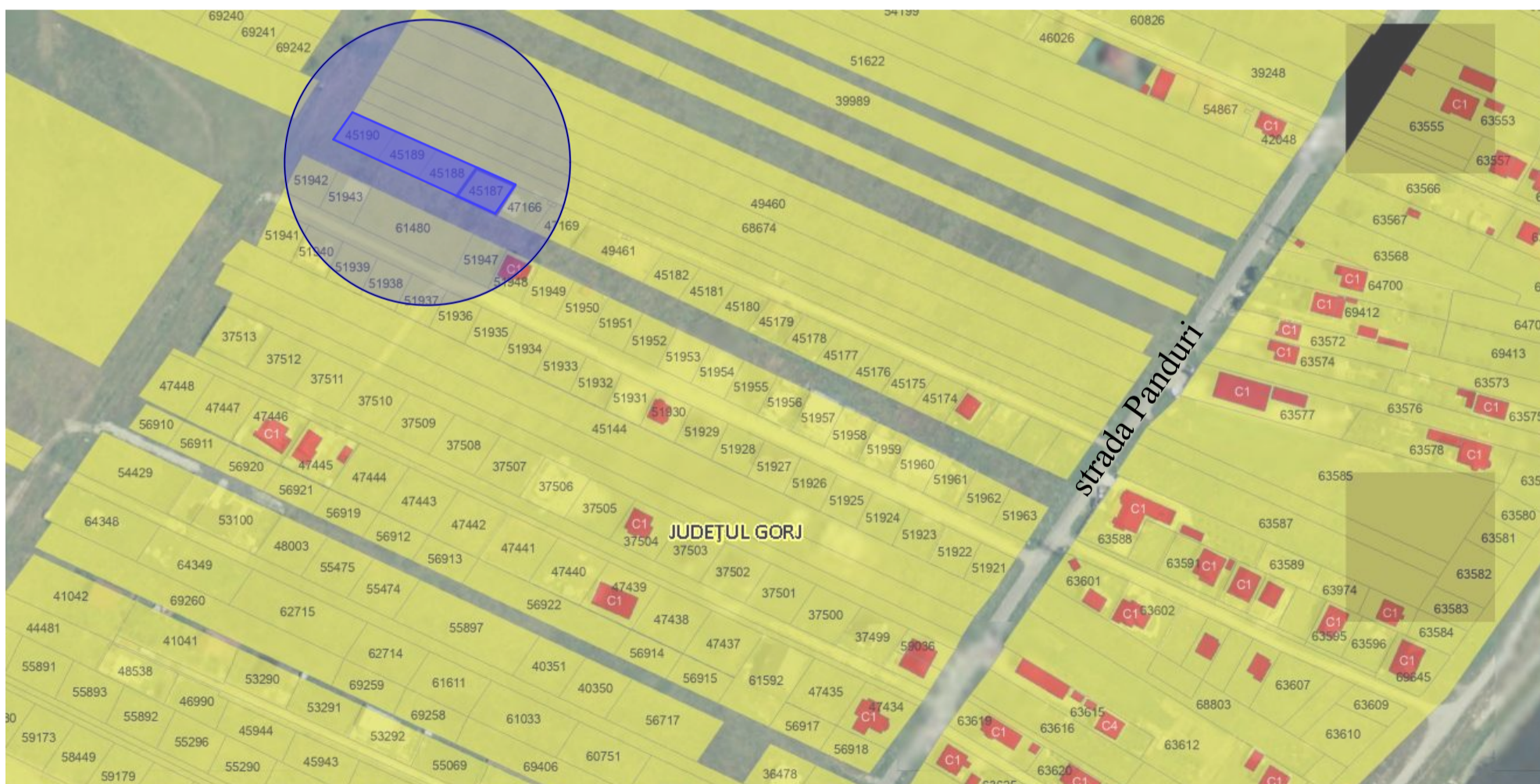
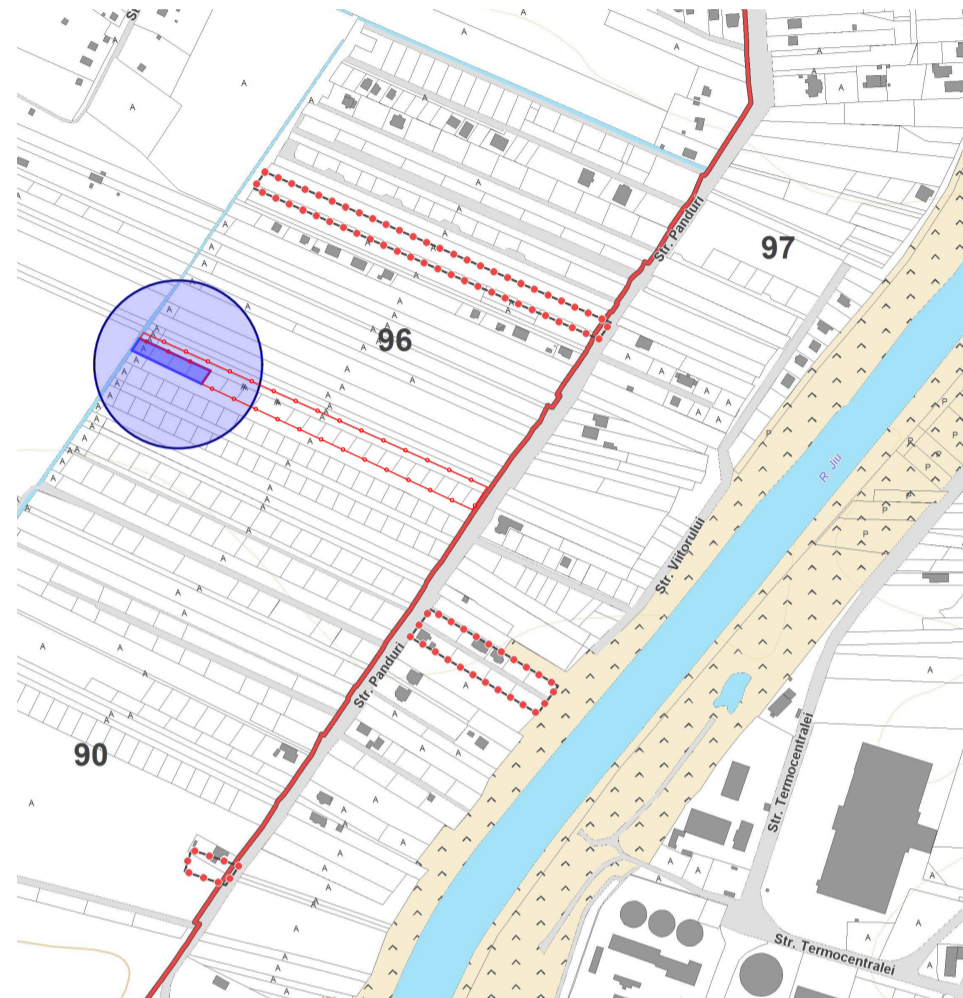
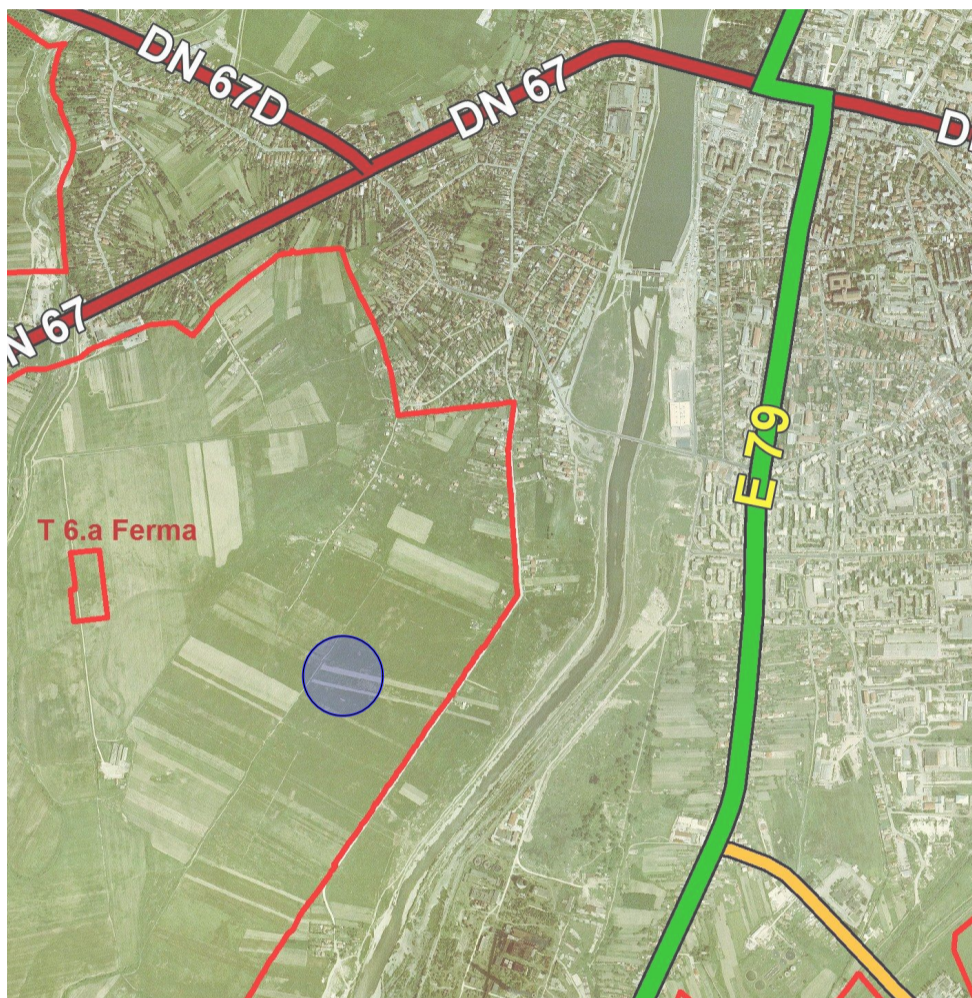

				Referat verificare nr...../ 2023
-Verificator -expert	Nume	Semnătura	Cerința	referat/expertiză, nr./data
	S.C. ArhiGuide SRL Str.9 mai, Nr.24, Et.1, Mun. Târgu-Jiu, Jud. Gorj 0741.51.52.53 office@arhiguide.ro Cont:RO438TRLRONCRT0383992201 CUI:37044863			Beneficiar: MILCU OANA RALUCA
Specificatie	Nume	Semnatura	Scara: -	Proiect nr. 72/2023
Șef proiect	C.arh. Teodorescu Ion			Faza: P.U.Z.
Proiectat	arh.Pirvulescu Alina-Mihaela		Data: 12.2023	Planșa nr. U.-01
Desenat	arh.Pirvulescu Alina-Mihaela			Titlu planșă : PLAN DE INCADRARE IN ZONA Mun. Targu Jiu, Str. Panduri, Jud. Gorj nr. cadastrale: 45187, 45188, 45189 si 45190